



I O N O

染・織・人

2025 S/S INTERIOR

2025- 新作のれん

麻100%



暮らしを彩る麻ののれん。
上質な麻素材にこだわり、伝統ある染めによる優しい風合いは空間を上品に引き立たせます。
現代の暮らしにマッチするモダンデザインののれんです。

本麻三連のれん

約29cm幅の手織麻生地をインテリアにマッチする配色で3枚組み合わせたのれんです。和室洋室問わず空間をモダンに演出します。



NA-193-001 約84x120cm
本麻三連のれん ハーフ華-HANA-
28,000円 (税込30,800円)



NA-193-002 約84x120cm
本麻三連のれん ハーフ碧-AO-
28,000円 (税込30,800円)

※手織生地の幅に個体差がある為、仕上がり幅は83~85cm程度前後します。

伊乎乃 染色工房

—— 職人の手仕事にこだわったものづくりの世界 ——

私たちは自社染色工房にて昔ながらの技法、手作業で染めています。

図案、型紙彫り、糊伏せ、友禅による染色、蒸し作業、

テント仕上げ等の作業工程により、のれん、タペストリーなど、美しく豊かな表情の製品が誕生します。





NA-194-200 約 84x120cm
 本麻三連のれん 極楽鳥花 松煙
 28,000 円 (税込 30,800 円)



NA-195-400 約 84x150cm
 本麻三連のれん かすみ 利休
 30,000 円 (税込 33,000 円)

■ 無地のれん

い お の 伊乎乃のれん

たて糸に手引き麻糸を、よこ糸には紡績麻糸を使用しています。生地真ん中のたて糸を抜いた透かし織がアクセントです。

本麻のれん 伊乎乃 無地 90x150cm
 各 23,000 円 (税込 25,300 円)

- NI-000-150** 青藤
- NI-000-600** 柿渋
- NI-000-520** 菜種



青藤

もじり おり 縞織 ストライプ

5cmごとに経糸の密度を変えてストライプの透け感を表現した薄手の麻のれんです。

本麻のれん 振織のれん ストライプ 88x150cm

- NC-001-000** 生成り
16,000 円 (税込 17,600 円)
- NC-001-100** 藍
18,000 円 (税込 19,800 円)



柿渋



菜種



生成り



藍

■ 本麻のれん

麻100%

手織り生地に手引き染めを施したのれんは、
自然な風合いと奥深い色合いが特徴です。



NA-151-420 84x120cm
本麻のれん 蛙 灰緑
28,000円 (税込 30,800円)



NA-081-100 90x120cm
本麻のれん 陶都物語 藍
28,000円 (税込 30,800円)



NA-187-100 84x120cm
本麻のれん 木立 藍ぼかし
28,000円 (税込 30,800円)



NA-013-110 90x120cm
本麻のれん 蜻蛉 縹(はなだ)
30,000円 (税込 33,000円)



NA-184-000 84x120cm
本麻のれん 蟹 生成り
28,000円 (税込 30,800円)



NA-187-480 84x120cm
本麻のれん 木立 緑葉ぼかし
28,000円 (税込 30,800円)

のれん お手入れ方法

- ◆中性洗剤をご使用の上、水またはぬるま湯にて手洗いし、形を整えて陰干しにしてください。
- ◆霧吹きした後、あて布をしてアイロン(低温)をかけますとハリが戻り、綺麗な仕上がりになります。



NA-159-130 84x120cm
本麻のれん 豆紋 瓶覗
28,000円 (税込 30,800円)



NA-008-720 90x120cm
本麻のれん 丸桜文様 ピンク
30,000円 (税込 33,000円)



NA-007-100 90x120cm
本麻のれん 丸花唐草 藍
30,000円 (税込 33,000円)





NA-165-200 84x150cm
本麻のれん 立湧 松煙
30,000 円 (税込 33,000 円)



NA-161-100 84x150cm
本麻のれん ゆらぎ 藍
30,000 円 (税込 33,000 円)



NA-044-400 88x150cm
本麻のれん 十三線譜 利休
30,000 円 (税込 33,000 円)



① 藍



NA-166-100 84x150cm
本麻のれん 丸モダン 藍
30,000 円 (税込 33,000 円)



NA-166-700 84x150cm
本麻のれん 丸モダン 濃紅
30,000 円 (税込 33,000 円)



NA-072-780 88x150cm
本麻のれん 桐モダン 紫蘇鼠
30,000 円 (税込 33,000 円)



本麻のれん SEN-モダン
84x150cm
各 30,000 円 (税込 33,000 円)

- ① NA-125-100 藍
- ② NA-125-300 橙

② 橙

ちぢみ
縮のれん 麻100%

「湯もみ」と呼ばれる職人の手わざで作りだした表面のシボが特徴です。独特の透け感と上質感がひと目で伝わってきます。

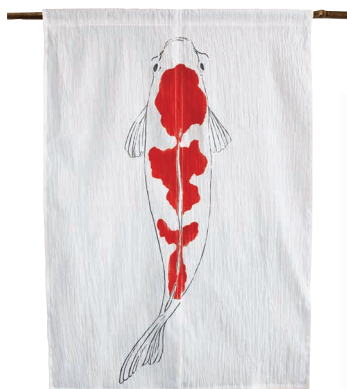

NO-111-000 84x120cm
縮のれん 錦鯉
28,000 円 (税込 30,800 円)



③ 千鳥格子ブラウン x ライトベージュ



① 縮墨 x 縮ベージュ



結-yui のれんは両脇に共布付きです。カーテンのように結んでもお使いいただけます。

縮のれん 結-yui

- ① NO-110-002 縮墨 x 縮ベージュ
 - ② NO-110-003 鉄紺 x 縮グレー
 - ③ NO-110-004 千鳥格子ブラウン x ライトベージュ
- 86x150cm
各 25,000 円 (税込 27,500 円)



② 鉄紺 x 縮グレー



NA-192-100 84x120cm
麻のれん 伊平織 ばら藍
23,000円 (税込 25,300円)

伊平織 ibiraori

麻の程よい透け感と、
しなやかでやわらかい質感の伊平織のれん。
和洋場所を問わずお使いいただけます。



NA-167-780 84x120cm
麻のれん 伊平織 蓮 紫蘇鼠
23,000円 (税込 25,300円)



NA-175-130 84x120cm
麻のれん 伊平織 水あさがお
23,000円 (税込 25,300円)



NA-176-150 84x120cm
麻のれん 伊平織 藤りんどう
23,000円 (税込 25,300円)



NA-182-780 84x120cm
麻のれん 伊平織 すずめ 紫蘇鼠
23,000円 (税込 25,300円)



NA-183-500 84x120cm
麻のれん 伊平織 亀甲りんご 芥子
23,000円 (税込 25,300円)



NA-183-100 84x120cm
麻のれん 伊平織 亀甲りんご 藍
23,000円 (税込 25,300円)



NA-191-160 84x150cm
麻のれん 伊平織 縞小紋 青鼠
25,000円 (税込 27,500円)



NA-191-520 84x150cm
麻のれん 伊平織 縞小紋 菜種
25,000円 (税込 27,500円)



NA-190-100 84x150cm
麻のれん 伊平織 古代文様 藍
25,000円 (税込 27,500円)



NA-180-400 84x150cm
麻のれん 伊平織 若松文様 利休
25,000円 (税込 27,500円)



NA-181-150 84x150cm
麻のれん 伊平織 夏もよう 青藤
25,000円 (税込 27,500円)



NA-174-100 84x150cm
麻のれん 伊平織 丸 藍濃淡
25,000円 (税込 27,500円)



NA-174-200 84x150cm
麻のれん 伊平織 四角 松煙濃淡
25,000円 (税込 27,500円)



上質なおもてなし
オーダーのれん

当社ではお客様オリジナルのオーダーのれんを承っております。
素材は麻や綿など様々な素材からお選び頂けます。
色や大きさ、デザイン等のご指定が可能です。
店舗や温泉・旅館向けの業務用から個人向けオーダーまで幅広く
対応いたします。

オーダー HP はこちら
▶ IONO オーダー染色工房 <https://iono-order.com>



持ち込みデータ入稿可能

のれんオプション ※有料となります

防炎・撥水・UV加工

クリーニング・お直し

のれん縫製



袋縫 (関西風)



乳付 (関東風)



FA-074-000 紫陽花



FA-075-000 鉄仙



FA-073-000 桜ふぶき



職人がひとつひとつ手描きで丁寧に染めあげた彩りの美しいタペストリーです。

本麻タペストリー 手描き

各 20,000円 (税込 22,000円) 45x85cm パーの長さ 50cm



FA-031-100 藍

FA-031-010 壺麻

本麻タペストリー IZNIK 45x120cm パーの長さ 50cm

各 23,000円 (税込 25,300円)



FG-009-100 藍

本麻タペストリー 彩 -sai 45x120cm パーの長さ 50cm

各 23,000円 (税込 25,300円)



FG-009-300 橙



FA-052-150
ノウゼンカズラ

本麻タペストリー 手描き 45x85cm パーの長さ 50cm

各 20,000円 (税込 22,000円)



FA-051-780
水引き

大正モダン
タペストリー



FA-069-000 水あさがお

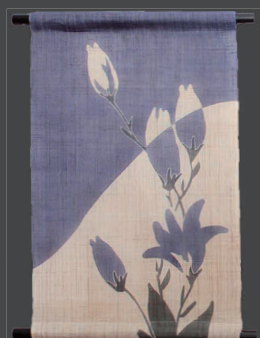

FA-068-000 藤りんどう



FA-071-000 春すずらん



FA-067-000 朱かたくり

本麻タペストリー 大正モダン 37x60cm パーの長さ 43cm

各 12,000円 (税込 1,3200円)

■ ほぐし織タペストリー

麻100%

太めの麻糸を使用し、ほぐし織と呼ばれるたて糸のみを残す技法により織り上げました。
全て手織り手引染めにより制作されており、麻ならではの優しい風合いをお楽しみ頂けます。

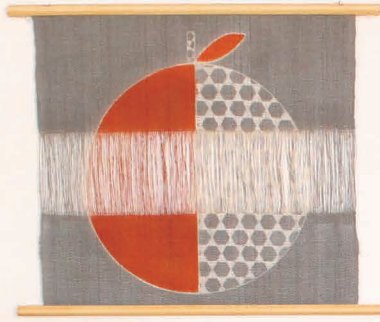

FD-047-300 橙

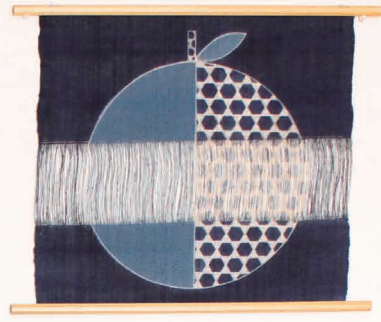

FD-047-100 藍

本麻タペストリー ほぐし 亀甲りんご 60x55cm パーの長さ70cm
各 20,000 円 (税込 22,000 円)

麻茶座布団 伊平織 亀甲りんご 42x45cm
各 10,000 円 (税込 11,000 円)
*裏面は無地



ZE-013-100 藍

ZE-013-200 松煙

ZE-013-500 芥子



FD-023-100 60x90cm パーの長さ70cm
本麻タペストリー ほぐし 陶都物語 藍
30,000 円 (税込 33,000 円)



FD-008-100 藍



FD-008-500 芥子

本麻タペストリー ほぐし織 二重奏 60x55cm パーの長さ70cm
各 20,000 円 (税込 22,000 円)

■ シルクタペストリー

絹100%

染色から織りまで自社工場の職人により作られた職人技の光るシルクタペストリー。
絹糸の持つしなやかさと光沢を最大限に引き出すことで美しいタペストリーに仕上げました。



FY-004-100 75x79cm
シルクタペストリー 緋 小田代の四季 藍
70,000 円 (税込 77,000 円)



FY-004-400 75x79cm
シルクタペストリー 緋 小田代の四季 利休
70,000 円 (税込 77,000 円)



FY-017-100 ブルー



FY-017-200 グレー

シルクタペストリー 緋 クロスロード 46x109cm
各 38,000 円 (税込 41,800 円)

■ 本麻テーブルセンター

定番デザインのテーブルランナーは、暮らしの日常を華やかに彩る必須アイテム。季節に合わせて様々な色柄からお選びください。

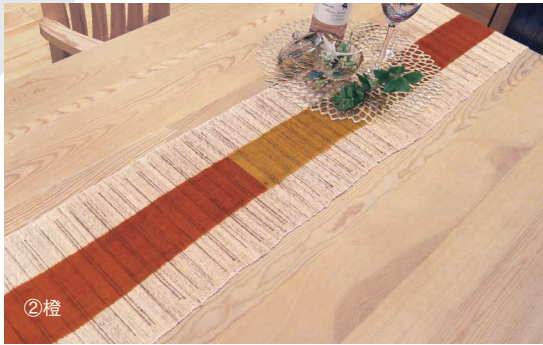

② 橙



① 藍



① 藍

② 橙

本麻センター 草木 追憶 25x90cm
① CD-009-100 藍 ② CD-009-200 松煙 ③ CD-009-300 橙
各 8,000 円 (税込 8,800 円)

本麻ランナー 草木 追憶 25x180cm
① CQ-013-100 藍 ② CQ-013-200 松煙 ③ CQ-013-300 橙
各 15,000 円 (税込 16,500 円)

本麻センター 草木 二重奏 25x90cm 本麻ランナー 草木 二重奏 25x90cm
① CD-004-100 藍 ① CQ-008-100 藍
② CD-004-500 橙 ② CQ-008-300 橙
各 8,000 円 (税込 8,800 円) 各 15,000 円 (税込 16,500 円)



② 松煙

③ 橙

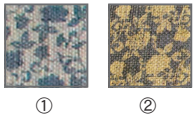
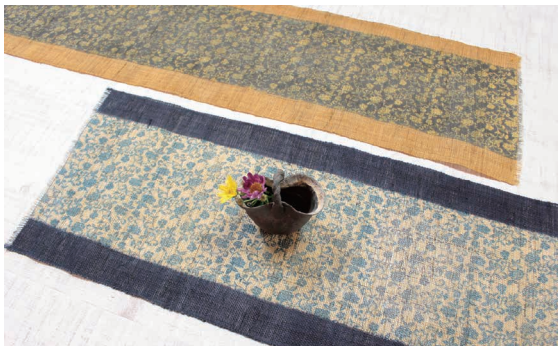

①

②

本麻ランナー 横段 花唐草 25x200cm
① CQ-001-100 藍
② CQ-001-500 芥子
各 15,000 円 (税込 16,500 円)



本麻センター 横段 十三線譜 25x60cm
① CB-010-100 藍
② CB-010-400 利休
各 5,000 円 (税込 5,500 円)



本麻ティーマット 若松文様 藍 22x22cm
LA-019-100
1,200 円 (税込 1,320 円)

■ 本麻茶座布団

本麻生地に中綿を縫い込んだ麻の座布団です。コンパクトで扱いやすいサイズですので、クッションとしてもご利用頂けます。



① 縹

② 松煙



③ 藍

④ 松煙

⑤ 橙

裏面

本麻茶座布団 蜻蛉・兎
42x45cm
側地麻 / 中綿綿 55% ポリエステル 45%
① ZE-003-110 蜻蛉 縹
② ZE-003-200 蜻蛉 松煙
③ ZE-002-100 兎 藍
④ ZE-002-200 兎 松煙
⑤ ZE-002-300 兎 橙
各 12,000 円 (税込 13,200 円)

座布団の両面に図柄を染めています。兎は裏面が後姿、蜻蛉は両面とも同じデザインです。

ついでに
衝立・衣桁

- 空間を仕切る・空間を創る -



GT-401-100
 衣桁 中布 経花唐草藍
 128x120cm 麻・木
 100,000 円 (税込 110,000 円)

上品な塗りの木枠と当社オリジナルの中布をセットにした衣桁衝立です。季節ごとに布を取り代えるなど、自由な空間演出を楽しみ頂けます。



GT-402-400
 衣桁衝立 茶枠 中布 十三線譜 利休
 128x120cm 麻・木
 100,000 円 (税込 110,000 円)



GT-403-780
 衣桁衝立 茶枠 中布 桐モダン 紫蘇鼠
 128x120cm 麻・木
 100,000 円 (税込 110,000 円)



工具不要で組み立てが簡単、中布もワンタッチで取り外し可能です。



GT-451-001
 衣桁衝立 茶枠 中布 綿麻無地 生成り+香色
 128x120cm 綿麻・木
 92,000 円 (税込 101,200 円)



GT-551-400
 2枚衝立 黒枠
 中布 十三線譜 利休
 54x2Px150cm 麻・木
 100,000 円 (税込 110,000 円)



GT-501-150
 2枚衝立 生成枠
 中布 伊乎乃 青藤
 54x2Px150cm 麻・木
 93,000 円 (税込 102,300 円)



GT-552-720
 2枚衝立 黒枠
 中布 半円 桜文様 ピンク
 54x2Px150cm 麻・木
 100,000 円 (税込 110,000 円)



GT-556-780
 2枚衝立 黒枠 中布 桐モダン 紫蘇鼠
 54x2Px150cm 麻・木
 100,000 円 (税込 110,000 円)



I O N O

水田株式会社

〒 947-0005 新潟県小千谷市旭町 11-4

TEL: 0258-82-3213

FAX: 0258-83-3981

Mail: mizuta@iono.jp



オンラインショップ
IONO ストア
<https://ojiya-chijimi.jp>

オーダー HP IONO オーダー染色工房
<https://iono-order.com>

※掲載商品は予告なく商品改良や仕様の変更、価格改定する場合がございます。

※商品は全て手作りのため一つの仕様が微妙に異なっておりますので予めご了承ください。

※カタログの無断転載、複製はかたくお断りいたします。